Assetto del territorio - Territorio rurale e rete ecologica

Silvia Chiassai Martini
Presidente della Provincia

Angiolino Piomboni
Referente della Presidenza per le politiche di settore

Ing. Paolo Bracciali (Dirigente Settore Edilizia e Pianificazione Territoriale)
Responsabile Unico del Procedimento

Terre.It S.r.l. (Arch. Fabrizio Cinquini, Arch. Michela Biagi, Dott.ssa Valeria Dini)
Coordinamento generale e orientamento tecnico e scientifico - VAS

Arch. Stefania Vanni (Responsabile Ufficio Pianificazione Territoriale)
Progettista del Piano Territoriale di Coordinamento Provinciale

Arezzo Telematica S.p.A. (Geol. Silvia Cuccia, Geol. Vincenzo Lisi)
Elaborazioni GIS e redazione grafica della cartografia di Piano

NEMO Nature And Environment Management Operators S.r.l.
Carattri ecosistemici e agroforestali - VINCA

Dott. Patrizio Lucci
Garante della informazione e della partecipazione

Con la collaborazione dell'Ufficio di Piano
(Decreto del Presidente n. 165 del 13.12.2019)

PTC

VARIANTE GENERALE di conformazione al PIT/PPR

ADOZIONE

Quadro propositivo	Tavola
Assetto del territorio Territorio rurale e rete ecologica	QP.7N

Legenda

Confine provinciale

Confini comunali

Elementi strutturali degli ecosistemi forestali

- Nodo forestale primario
- Nodo forestale secondario
- Matrice forestale a elevata connettività
- Matrice forestale a media connettività
- Nucleo di connessione forestale ad elevata idoneità
- Sistema di connessione forestale
- Elementi forestali isolati
- Corridoio ripariale a elevata connettività
- Corridoio ripariale a medio-bassa connettività
- Formazioni arbustive dense in evoluzione forestale

Elementi strutturali degli agroecosistemi

- Nodo degli agroecosistemi
- Agroecosistemi frammentati attivi
- Matrice a media idoneità degli agroecosistemi aperti e dei mosaici
- Matrice a media idoneità del sistema collinare degli oliveti
- Matrice e frammenti a bassa idoneità degli agroecosistemi intensivi
- Formazioni arbustive dense in evoluzione forestale

Elementi strutturali degli ecosistemi fluviali

- Nodo di alto corso fluviale
- Nodo di medio corso fluviale
- Ecosistema fluviale a elevata idoneità
- Ecosistema fluviale a media idoneità
- Ecosistema fluviale a bassa idoneità
- Aree con processi di ricolonizzazione arbustiva su pascoli e coltivi

Elementi strutturali delle aree umide

- Nodo primario delle aree umide
- Nodo secondario delle aree umide
- Nucleo di connessione delle aree umide
- Aree umide minori

Elementi funzionali e di azione strategica

- Aree critiche per processi di abbandono e/o per dinamiche naturali (recuperare e/o ripristinare)
- Aree critiche per processi di degradazione e/o artificializzazione (mitigare e/o riqualificare)
- Principali varchi inedificati (mantenere e rafforzare)
- Direttrice di connettività (mantenere e/o ricostruire)
- Direttrice di connettività da riqualificare
- Direttrice di connettività extra-provinciale
- Corridoi ecologici fluviali da riqualificare (mantenere e/o rafforzare)
- Barriere infrastrutturali (mitigare e/o rafforzare)
- Aree ad elevata urbanizzazione con funzione di barriera (mitigare e/o ambientare)

Ambiti per l'applicazione coordinata delle disposizioni sul territorio rurale
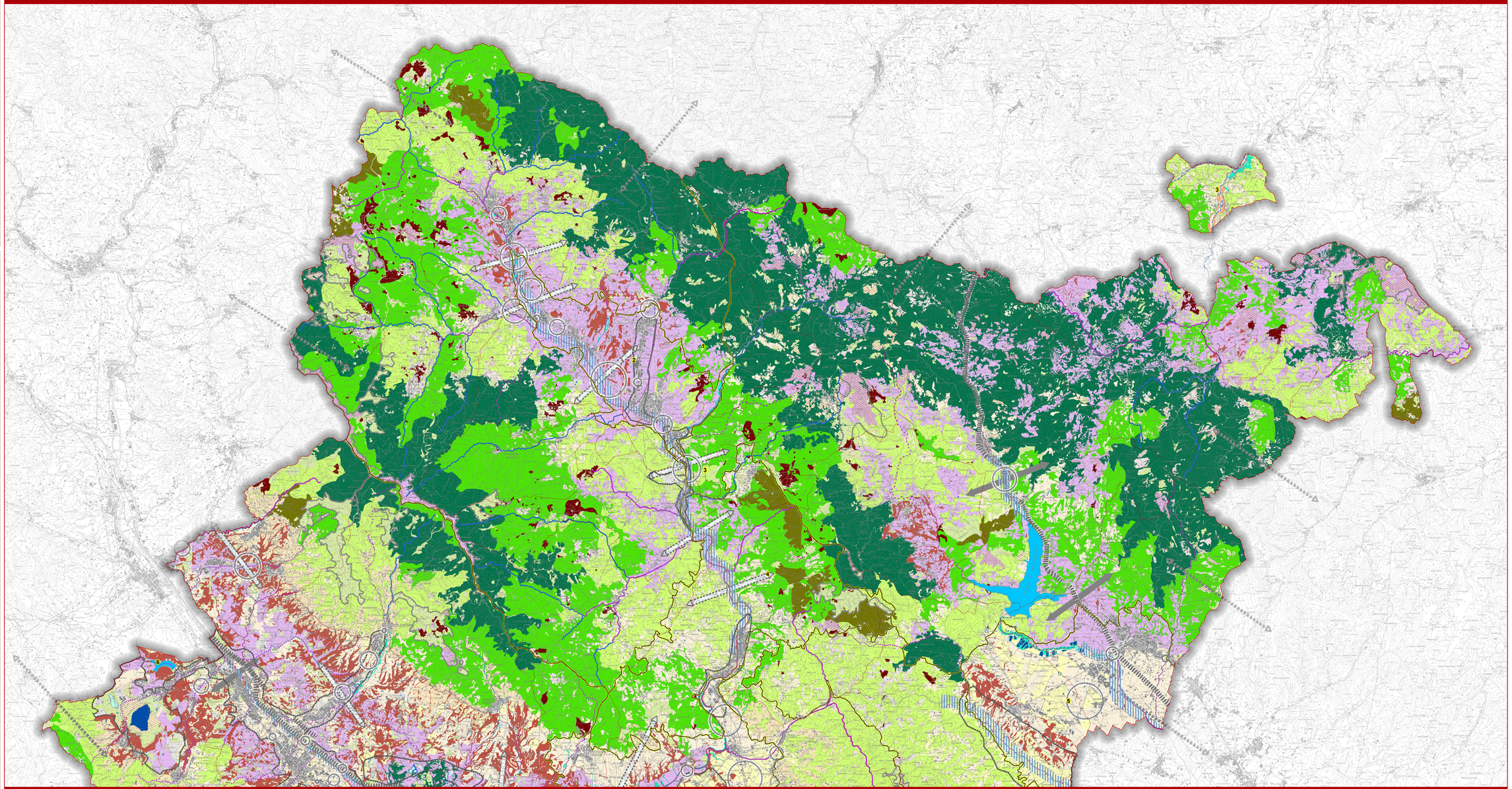
1) Alto Casentino e Pratomagno
2) Pianura del Casentino
3) Alta Valtiberina e montagna del Casentino est
4) Colline nord di Arezzo e basso Casentino
5) Pianura della Valtiberina
6) Valdarno
7) Colline della Valdichiana e Valdarno sud
8) Piana Aretina e Valdichiana
9) Colline est di Arezzo e della Valdichiana
10) Colline della Valtiberina sud