Sintesi interpretative del PIT/PPR - Patrimonio territoriale e criticità

Silvia Chiassai Martini
Presidente della Provincia

Nicola Carini
Vicepresidente con delega alla Pianificazione Territoriale

Angiolino Piomboni
Referente della Presidenza per le politiche di settore

Ing. Paolo Bracciali (Dirigente Settore Viabilità - LL.PP.)
Responsabile Unico del Procedimento

Terre.it S.r.l. (Arch. Fabrizio Cinquini, Arch. Michela Biagi, Dott.ssa Valeria Dini)
Coordinamento generale e orientamento tecnico e scientifico - VAS

Arch. Stefania Vanni (Responsabile Ufficio Pianificazione Territoriale)
Progettista del Piano Territoriale di Coordinamento Provinciale

Arezzo Telematica S.p.A. (Geol. Silvia Cucini, Geol. Vincenzo Lisi)
Elaborazioni GIS e redazione grafica della cartografia di Piano

NEMO Nature And Environment Management Operators S.r.l.
Caratteri ecosistemici e agroforestali - VINCA

Dott. Patrizio Lucci
Garante dell'informazione e della partecipazione

Con la collaborazione dell'Ufficio di Piano
(Decreto del Presidente n. 165 del 13.12.2019)

vanni stefania
Ordine degli Architetti di Arezzo
Architetto
25.05.2022 08:34:46 GMT+00:00

CINQUINI FABRIZIO
Ordine Architetti P.P.C. - Provincia di Lucca
Architetto
24.05.2022 13:27:45 GMT+00:00

PTC
VARIANTE GENERALE di conformazione al PIT/PPR
APPROVAZIONE DEFINITIVA

Quadro conoscitivo	Tavola
Sintesi interpretative del PIT/PPR Patrimonio territoriale e criticità	QC.4

Legenda

Criticità

Criticità potenziali

- Alta produzione di deflussi, rischio di erosione del suolo
- Rischio di deflussi inquinanti verso le aree umide
- Rischio strutturale di esondazione, e di impoverimento e inquinamento degli acquiferi
- Rischio di impoverimento e inquinamento degli acquiferi
- Rischio di impoverimento e contaminazione di acquiferi sensibili a causa dell'attività estrattiva
- Alterazione degli ecosistemi fluviali con interruzioni del continuum ecologico
- Alterazione degli ecosistemi lacustri e palustri e isolamento e frammentazione delle zone umide
- Direttrici di connettività ecologica interrotte o critiche
- Ridotta qualità ecologica delle formazioni forestali
- Consumo di suolo relativo all'urbanizzazione successiva agli anni '50 con margini prevalentemente di bassa qualità
- Conurbazione lineare con chiusura dei varchi residui
- Tendenza alla conurbazione e alla saldatura di varchi inedificati
- Processi di urbanizzazione e dispersione insediativa in ambito agricolo
- Barriera e frammentazione territoriale ed ecologica causata dal corridoio infrastrutturale di grande comunicazione
- Barriera causata da infrastrutture di grande comunicazione
- Sottoutilizzazione della linea ferroviaria con ridotta capacità di fruizione territoriale
- Linea ferroviaria dismessa con perdita di potenzialità di fruizione territoriale
- Piattaforme produttive
- Insediamenti produttivi
- Abbandono dei coltivi con fenomeni di colonizzazione arbustiva e arborea
- Abbandono dei pascoli con fenomeni di colonizzazione arbustiva e arborea
- Scarsa manutenzione, potenziale o in atto, dei tessuti agricoli tradizionali
- Processi di intensificazione delle attività agricole
- Espansione e specializzazione dell'agricoltura intensiva del seminativo
- Siti di discarica pubblica, industriale e di miniere
- Bacini estrattivi e cave
- Impianti foltovoltaici a terra
- Elettrodotti ad alta tensione
- Termo valorizzatori

Strutture e elementi di contesto

- Corsi d'acqua
- Aree boscate
- Aree agricole
- Aree rupestri
- Viabilità storica di grande comunicazione
- Infrastruttura stradale di grande comunicazione
- Ferrovia
- Strade principali
- Strade locali
- Espansione urbana fino agli anni '50
- Centri urbani storici
- Nuclei e borghi storici

Patrimonio Territoriale e Paesaggistico

Strutture ed elementi di contesto

- Viabilità di grande comunicazione
- Reticolo stradale urbano e periurbano
- Ferrovie
- Aree Urbanizzate successive agli anni '50

Matrice agroforestale e ambientale diffusa

- Aree boscate
- Aree agricole
- Aree di alimentazione degli acquiferi strategici
- Aree di assorbimento dei deflussi superficiali

Strutture ed elementi di contesto con valore patrimoniale

- Struttura policentrica e reticolare dei morfotipi insediativi
- Direttrici primarie storiche e/o di valore paesaggistico
- Direttrici secondarie storiche e/o di valore paesaggistico
- Ferrovie secondarie ad alta potenzialità funzionale e territoriale
- Ferrovie storiche dismesse ad alta potenzialità funzionale e territoriale
- Centri urbani storici
- Centri urbani storici e tessuto matrice
- Nuclei e borghi storici
- Sistema idrografico con ruolo attuale o potenziale di corridoio ecologico
- Laghi
- Zone umide
- Vegetazione ripariale arborea
- Boschi planiziali
- Nodi della rete ecologica forestale
- Nodi della rete ecologica degli ecosistemi agropastorali
- Ambienti rocciosi
- Praterie e pascoli di media montagna
- Campi chiusi a seminativo e a prato di pianura e delle prime pendici collinari
- Seminativi delle aree di bonifica
- Olivicoltura
- Seminativi a maglia fitta di pianura o di fondovalle
- Seminativi semplici a maglia medio ampia di impronta tradizionale - di valore estetico percettivo
- Seminativo e oliveto prevalenti di collina
- Mosaico collinare a oliveto e vigneto prevalenti
- Mosaico colturale e boscato
- Mosaico colturale e particellare complesso di assetto tradizionale di collina e di montagna
- Altri boschi di rilevanza storico paesaggistica

Ambiti di paesaggio del PIT/PPR

11 - Valdarno superiore
12 - Casentino e Valtiberina
15 - Arezzo e Valdichiana

Criticità

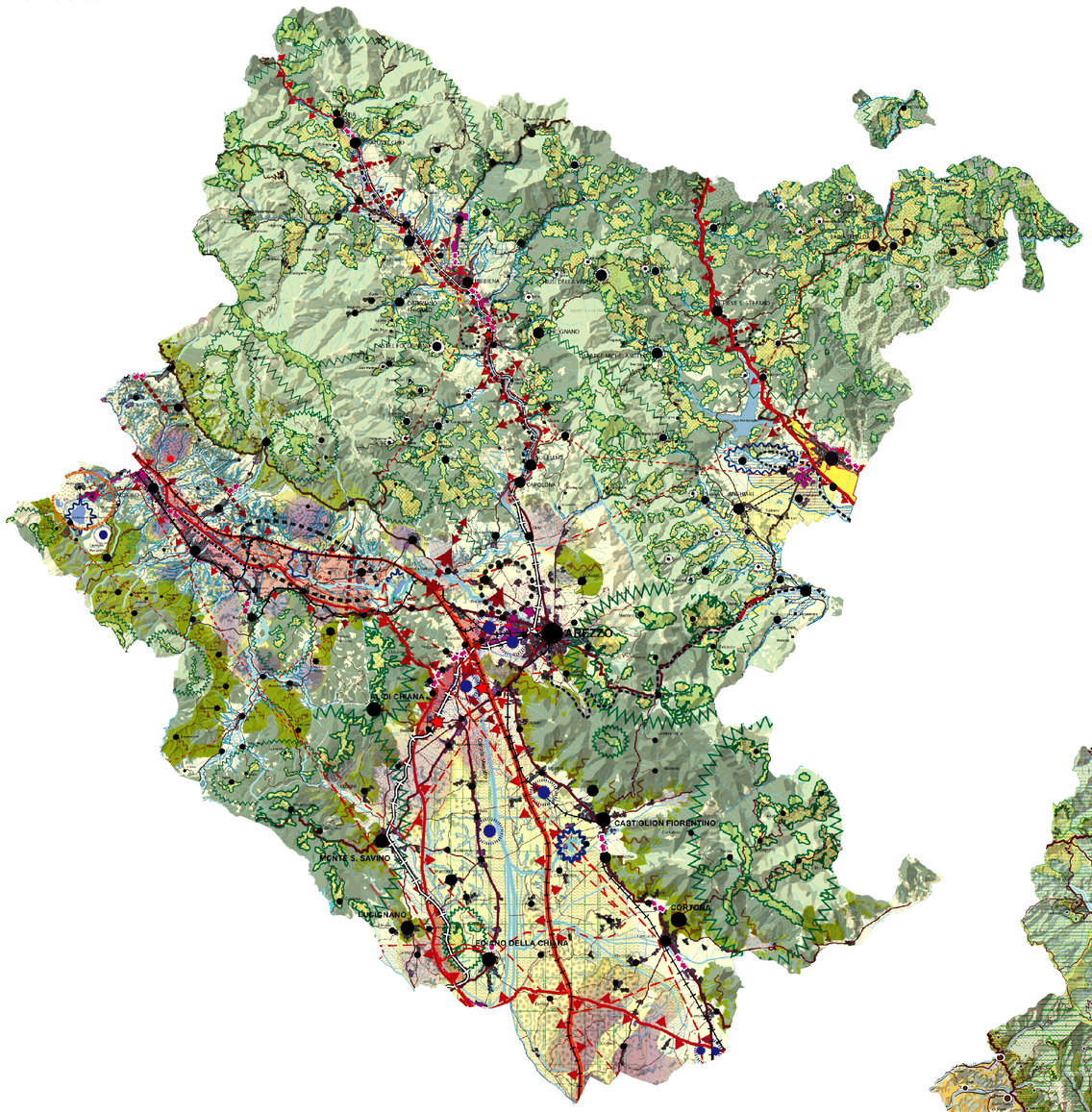

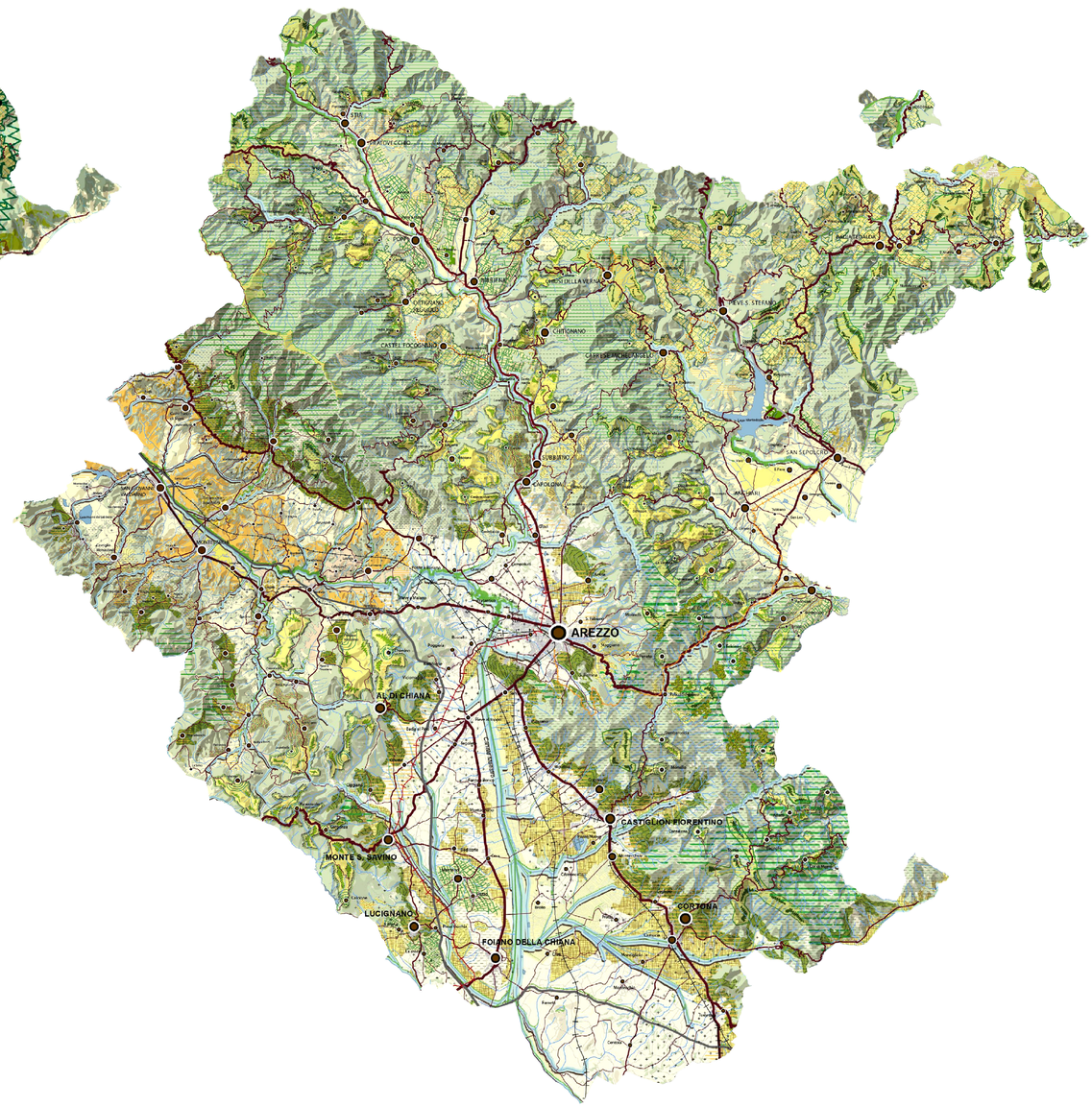

Ambiti di paesaggio del PIT/PPR

Patrimonio Territoriale e Paesaggistico