Caratteri del territorio aperto - Foreste, agro ecosistemi e aree umide

Silvia Chiassai Martini
Presidente della Provincia

Nicola Carini
Vicepresidente con delega alla Pianificazione Territoriale

Angiolino Piomboni
Consigliere della Presidenza per le politiche di settore

Ing. Paolo Bracciali (Dirigente Settore Viabilità - LL.PP.)
Responsabile Unico del Procedimento

Terre.it S.r.l. (Arch. Fabrizio Cinquini, Arch. Michela Biagi, Dott.ssa Valeria Dini)
Coordinamento generale e orientamento tecnico e scientifico - VAS

Arch. Stefania Vanni (Responsabile Ufficio Pianificazione Territoriale)
Preparata del Piano Territoriale di Coordinamento Provinciale

Arezzo Telematica S.p.A. (Geol. Silvia Cuccia, Geol. Vincenzo Lisi)
Elaborazioni GIS e redazione grafica della cartografia di Piano

NEMO Nature And Environment Management Operators S.r.l.
Caratteri ecosistemici e agroforestali - VINCA

Dott. Patrizio Lucci
Garante dell'informazione e della partecipazione

Con la collaborazione dell'Ufficio di Piano
(Decreto del Presidente n. 1 del 13.12.2019)

PTC
VARIANTE GENERALE
di conformazione al PIT/PPR
APPROVAZIONE DEFINITIVA

Quadro conoscitivo	Tavola
Caratteri del territorio aperto Foreste, agro ecosistemi e aree umide	QC.9b

Legenda

- Confine provinciale
- Confini comunali

FORMAZIONI BOSCHIVE CHE CARATTERIZZANO FIGURATIVAMENTE IL TERRITORIO

- SI
- IN PARTE (solo castagneti di alto fusto e castagneti da frutto)

ECOSISTEMI

- ECOSISTEMI URBANI E/O AD ALTA ARTIFICIALITA'

ECOSISTEMI AGRICOLI E PASCOLIVI

- Seminativi irrigui e non irrigui
- Colture erbacee estensive, prati permanenti, anche con elementi vegetali lineari
- Praterie continue seminaturali e pascoli
- Sistemi colturali e particellari complessi
- Oliveti
- Vigneti
- Frutteti e frutti minori
- Arboricoltura da legno
- Colture temporanee associate a colture permanenti
- Serre e vivai

ECOSISTEMI FORESTALI (NON RIPARIALI)

- Boschi a prevalenza di querce e altre latifoglie sempreverdi (quali leccio e sughera)
- Boschi a prevalenza di querce caducifoglie (cerro e/o roverella e/o farnetto e/o rovere e/o farnia)
- Boschi a prevalenza di faggio
- Boschi a prevalenza di castagno
- Boschi misti a prevalenza di altre latifoglie autoctone (latifoglie mesofile e mesotermofile quali acero-frassino, carpino nero-ornello)
- Boschi a prevalenza di latifoglie esotiche (quali ailanto e robinia)
- Boschi misti di conifere e latifoglie a prevalenza di pini mediterranei e cipressi (pino domestico, pino marittimo, pino d'Aleppo)
- Boschi a prevalenza di pini oro-mediterranei e montani (pino nero e larico, pino silvestre, pino loricato)
- Boschi a prevalenza di abeti (quali bianco e/o rosso)
- Boschi ed ex-piantagioni a prevalenza di conifere esotiche (quali douglasia, pino insigne, pino strobo)
- Boschi misti di conifere e latifoglie
- Boschi misti di conifere e latifoglie a prevalenza di querce e altre latifoglie sempreverdi (quali leccio e sughera)
- Boschi misti di conifere e latifoglie a prevalenza di querce caducifoglie (cerro e/o roverella e/o farnetto e/o rovere e/o farnia)
- Boschi misti di conifere e latifoglie a prevalenza di castagno
- Boschi misti di conifere e latifoglie a prevalenza di faggio
- Boschi misti di conifere e latifoglie a prevalenza di conifere esotiche (quali douglasia, pino insigne, pino strobo)
- Boschi misti di conifere e latifoglie a prevalenza di pini mediterranei e cipressi (pino domestico, pino marittimo, pino d'Aleppo)
- Boschi misti di conifere e latifoglie a prevalenza di pini oro-mediterranei e montani (pino nero e larico, pino silvestre, pino loricato)
- Boschi misti di conifere e latifoglie a prevalenza di abeti (quali bianco e/o rosso)
- Boschi misti di conifere e latifoglie a prevalenza di latifoglie esotiche (quali robinia, e ailanto)

ECOSISTEMI ARBUSTIVI, BRUGHIERE ED EX PASCOLI ARBUSTATI

- Praterie discontinue
- Brughiere e cespuglieti
- Aree a vegetazione boschiva ed arbustiva in evoluzione
- Vegetazione arbustiva in cesse parafuoco

ECOSISTEMI FLUVIALI E RIPARIALI

- Ecosistemi ripariali arborei di specie autoctone (salicetti, pioppete)
- Ecosistemi ripariali arborei di specie alloctone (robinieti)
- Ecosistemi ripariali arbustivi ed erbacei
- Greti ghiaiosi e sabbiosi
- Ecosistemi fluviali
- Aree a vegetazione palustre
- Specchi d'acqua

ECOSISTEMI RUPESTRI E DEI CALANCHI

- Aree con vegetazione rada
- Rocce nude, falesie, rupi e affioramenti

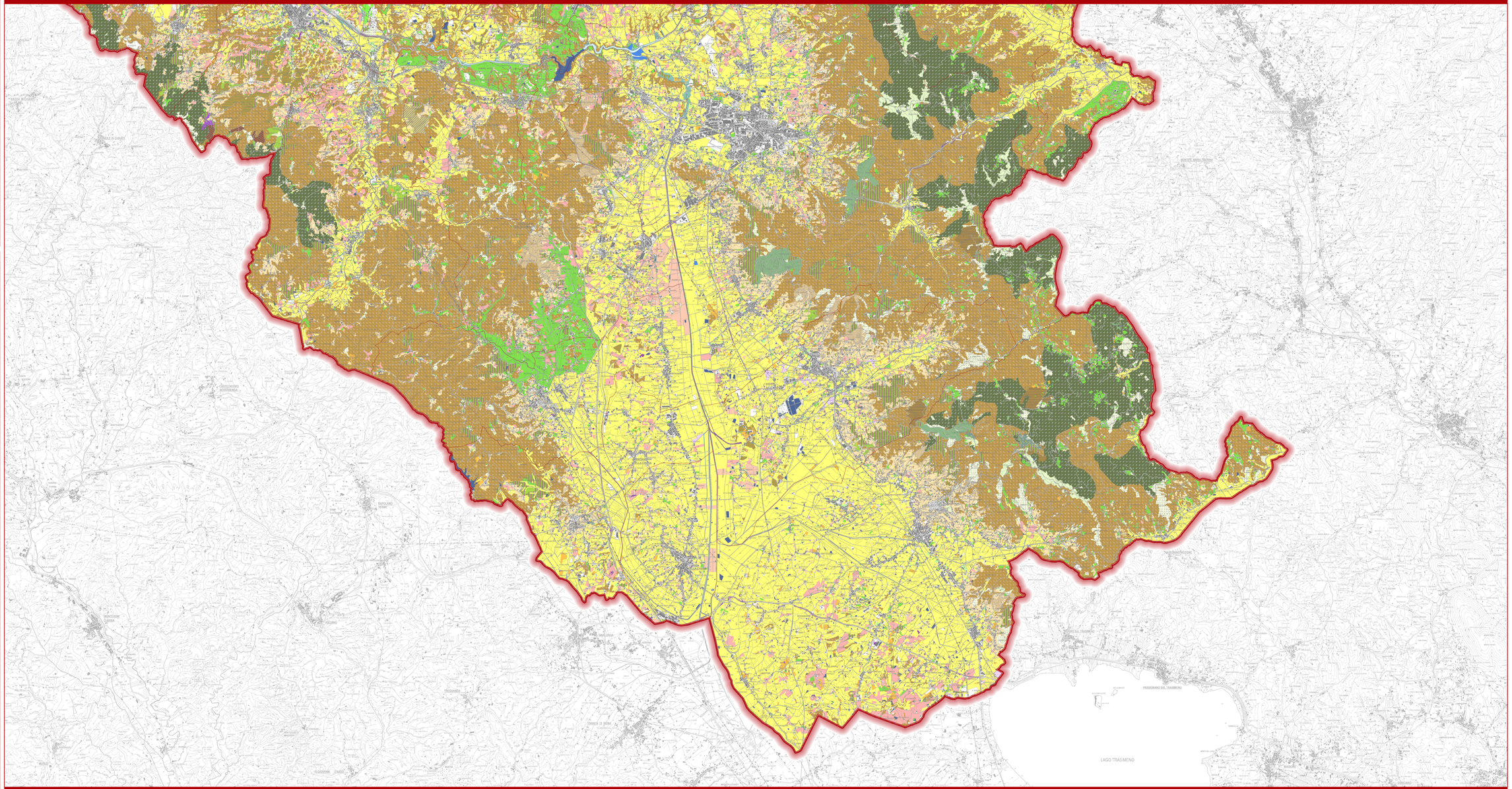

PROVINCIA DI AREZZO - PTC VARIANTE GENERALE di conformazione al PIT/PPR

scala 1:50'000