Ricognizione Beni paesaggistici e Aree protette

Silvia Chiassai Martini
Presidente della Provincia

Nicola Carini
Vicepresidente con delega alla Pianificazione Territoriale

Angiolino Piomboni
Referente della Presidenza per le politiche di settore

Ing. Paolo Bracciali (Dirigente Settore Viabilità - LL.PP.)
Responsabile Unico del Procedimento

Terre.it S.r.l. (Arch. Fabrizio Cinquini, Arch. Michela Biagi, Dott.ssa Valeria Dini)
Coordinamento generale e orientamento tecnico e scientifico - VAS

Arch. Stefania Vanni (Responsabile Ufficio Pianificazione Territoriale)
Progettista del Piano Territoriale di Coordinamento Provinciale

Arezzo Telematica S.p.A. (Geol. Silvia Cucini, Geol. Vincenzo Lisi)
Elaborazioni GIS e redazione grafica della cartografia di Piano

NEMO Nature And Environment Management Operators S.r.l.
Caratteri ecosistemici e agroforestali - VINCA

Dott. Patrizio Lucci
Garante dell'informazione e della partecipazione

Con la collaborazione dell'Ufficio di Piano
(Decreto del Presidente n. 153 del 13.12.2019)

vanni stefania
Ordine degli Architetti
di Arezzo
Architetto
23.05.2022 09:48:23
GMT+00:00

CINQUINI FABRIZIO
Ordine Architetti
P.P.C. - Provincia di
Lucca
Architetto
24.05.2022 15:51:33
GMT+00:00

PTC
VARIANTE GENERALE
di conformazione al PIT/PPR
APPROVAZIONE DEFINITIVA

Quadro propositivo	Tavola
Ricognizione Beni paesaggistici e Aree protette	QP.3

Legenda

Confine provinciale

Confini comunali

Immobili ed aree di notevole interesse pubblico - Art.136 del Codice dei beni culturali e del paesaggio D.Lgs. 42/2004 (vincolo diretto)

Immobili ed aree dichiarate di notevole interesse pubblico

Provvedimenti non ancora perfezionati

POPPI – "Abitato di Lierna e terreni circostanti" (9051584)
ANGHIARI-SANSEPOLCRO – "Rettifilo Anghiari-Sansepolcro" (9051233)
PRATOVECCHIO-STIA – "Abitato di Stia" (9051356)
CASTELFRANCO PIAN DI SCO' - "Zona adiacente alla ex Abbazia di Soffenna" (9051355)

Aree tutelate per legge - Art.142 del Codice dei beni culturali e del paesaggio D.Lgs. 42/2004 (vincolo indiretto)

Lett. b) - I territori contermini ai laghi

Lett. c) - I fiumi, i torrenti, i corsi d'acqua

Lett. d) - Le montagne per la parte eccedente 1.200 m slm

Lett. f) - I parchi e le riserve nazionali o regionali - Riserve provinciali

Lett. g) - I territori coperti da foreste e da boschi

Lett. h) - Le zone gravate da usi civici

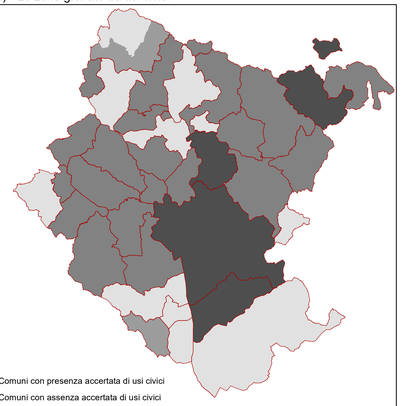

Comuni con presenza accertata di usi civici
Comuni con assenza accertata di usi civici
Comuni con istruttoria di accertamento interrotta o con iter procedurale non completato
Comuni con istruttoria di accertamento non eseguita
maschera_esterno

Lett. m) - Le zone di interesse archeologico

Zone tutelate di cui all'Art. 11.3 lett. a) e b) dell'elaborato 7B della disciplina dei beni paesaggistici

Zone tutelate di cui all'Art. 11.3 lett. c) dell'elaborato 7B della disciplina dei beni paesaggistici

Beni archeologici tutelati ai sensi della parte II del D.Lgs. 42/2004 con valenza paesaggistica ricadenti nelle zone tutelate di cui all'Art.11.3 lett. a) e b)

Beni archeologici tutelati ai sensi della parte II del D.Lgs. 42/2004 con valenza paesaggistica coincidenti con le zone tutelate di cui di cui all'Art. 11.3 lett. c)

Sistema delle aree protette

Parco Nazionale delle Foreste Casentinesi, M. Falterona e Campigna

Riserve Naturali Statali

Riserve Naturali Provinciali (Limite della Riserva)

Riserve Naturali Provinciali (Area Contigua)

Rete Natura 2000

ZPS - Zone di protezione speciale

ZSC - Zone speciale conservazione (ex SIC)

ZSC - ZPS

Siti di Interesse Regionale (SIR)

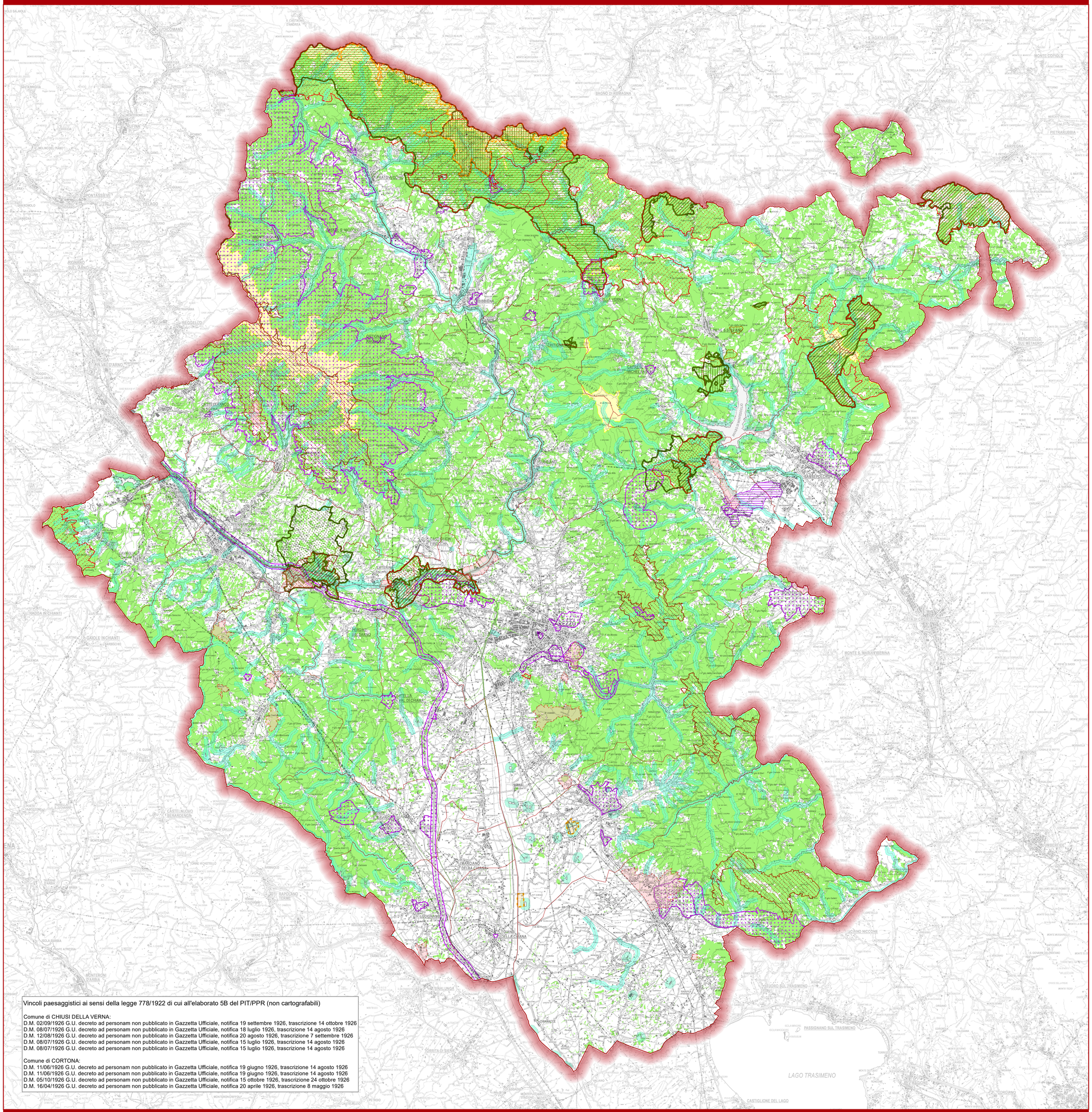

Vincoli paesaggistici ai sensi della legge 778/1922 di cui all'elaborato 5B del PIT/PPR (non cartografabili)

Comune di CHIUSI DELLA VERNA:
D.M. 02/09/1926 G.U. decreto ad personam non pubblicato in Gazzetta Ufficiale, notifica 19 settembre 1926, trascrizione 14 ottobre 1926
D.M. 08/07/1926 G.U. decreto ad personam non pubblicato in Gazzetta Ufficiale, notifica 18 luglio 1926, trascrizione 14 agosto 1926
D.M. 12/08/1926 G.U. decreto ad personam non pubblicato in Gazzetta Ufficiale, notifica 20 agosto 1926, trascrizione 7 settembre 1926
D.M. 08/07/1926 G.U. decreto ad personam non pubblicato in Gazzetta Ufficiale, notifica 15 luglio 1926, trascrizione 14 agosto 1926
D.M. 08/07/1926 G.U. decreto ad personam non pubblicato in Gazzetta Ufficiale, notifica 15 luglio 1926, trascrizione 14 agosto 1926

Comune di CORTONA:
D.M. 11/06/1926 G.U. decreto ad personam non pubblicato in Gazzetta Ufficiale, notifica 19 giugno 1926, trascrizione 14 agosto 1926
D.M. 11/06/1926 G.U. decreto ad personam non pubblicato in Gazzetta Ufficiale, notifica 19 giugno 1926, trascrizione 14 agosto 1926
D.M. 05/10/1926 G.U. decreto ad personam non pubblicato in Gazzetta Ufficiale, notifica 15 ottobre 1926, trascrizione 24 ottobre 1926
D.M. 16/04/1926 G.U. decreto ad personam non pubblicato in Gazzetta Ufficiale, notifica 20 aprile 1926, trascrizione 8 maggio 1926