Assetto del territorio - Territorio rurale e rete ecologica

Silvia Chiassai Martini
Presidente della Provincia

Nicola Caleri
Vicepresidente con delega alla Pianificazione Territoriale

Angiolino Piomboni
Dirigente della Presidenza per le politiche di settore

Ing. Paolo Bracciali (Dirigente Settore Viabilità - L.L.PP.)
Responsabile Unico del Procedimento

Terre.it S.a.r.l. (Arch. Fabrizio Cinquini, Arch. Michela Biasi, Dott.ssa Valeria Dini)
Coordinamento generale e orientamento tecnico e scientifico - VAS

Arch. Simonia Vanni (Responsabile Ufficio Pianificazione Territoriale)
Redattore del Piano Territoriale di Coordinamento Provinciale

Arezzo Technotica S.p.A. (Geol. Silvia Cucini, Geol. Vincenzo Lisi)
Elaborazioni GIS e redazione grafica della cartografia di Piano

NEMO Nature And Environment Management Operators S.r.l.
Carattere ecosistemico e agroforestale - VINCA - PS

Dott. Patrizio Lucci
Garante della informazione e della partecipazione

Con la collaborazione dell'Ufficio di Piano
(Decreto del Presidente n. 169 del 13.12.2019)

vanni stefano
Ordine degli Architetti di Arezzo
2020.02.03 09:00:32 GMT+00:00

DIGITALTIMESTAMP
Arezzo Firma A.R.Q. Provincia di Arezzo

PTC

VARIANTE GENERALE di conformazione al PIT/PPR

APPROVAZIONE DEFINITIVA

Quadro propositivo	Tavola
Assetto del territorio Territorio rurale e rete ecologica	QP.7b

Legenda

Confine provinciale

Confini comunali

Elementi strutturali degli ecosistemi forestali

- Nodo forestale primario
- Nodo forestale secondario
- Matrice forestale a elevata connettività
- Matrice forestale a media connettività
- Nucleo di connessione forestale ad elevata idoneità
- Sistema di connessione forestale
- Elementi forestali isolati
- Corridoio ripariale a elevata connettività
- Corridoio ripariale a medio-bassa connettività
- Formazioni arbustive dense in evoluzione forestale

Elementi strutturali degli agroecosistemi

- Nodo degli agroecosistemi
- Agroecosistemi frammentati attivi
- Matrice a media idoneità degli agroecosistemi aperti e dei mosaici
- Matrice a media idoneità del sistema collinare degli oliveti
- Matrice e frammenti a bassa idoneità degli agroecosistemi intensivi
- Formazioni arbustive dense in evoluzione forestale

Elementi strutturali degli ecosistemi fluviali

- Nodo di alto corso fluviale
- Nodo di medio corso fluviale
- Ecosistema fluviale a elevata idoneità
- Ecosistema fluviale a media idoneità
- Ecosistema fluviale a bassa idoneità
- Aree con processi di ricolonizzazione arbustiva su pascoli e coltivi

Elementi strutturali delle aree umide

- Nodo primario delle aree umide
- Nodo secondario delle aree umide
- Nucleo di connessione delle aree umide
- Aree umide minori

Elementi funzionali e di azione strategica

- Aree critiche per processi di abbandono e/o per dinamiche naturali (recuperare e/o ripristinare)
- Aree critiche per processi di degradazione e/o artificializzazione (mitigare e/o riqualificare)
- Principali varchi inedificati (mantenere e rafforzare)
- Direttrice di connettività (mantenere e/o ricostruire)
- Direttrice di connettività da riqualificare
- Direttrice di connettività extra-provinciale
- Corridoi ecologici fluviali da riqualificare (mantenere e/o rafforzare)
- Barriere infrastrutturali (mitigare e/o rafforzare)
- Aree ad elevata urbanizzazione con funzione di barriera (mitigare e/o ambientare)

Ambiti per l'applicazione coordinata delle disposizioni sul territorio rurale
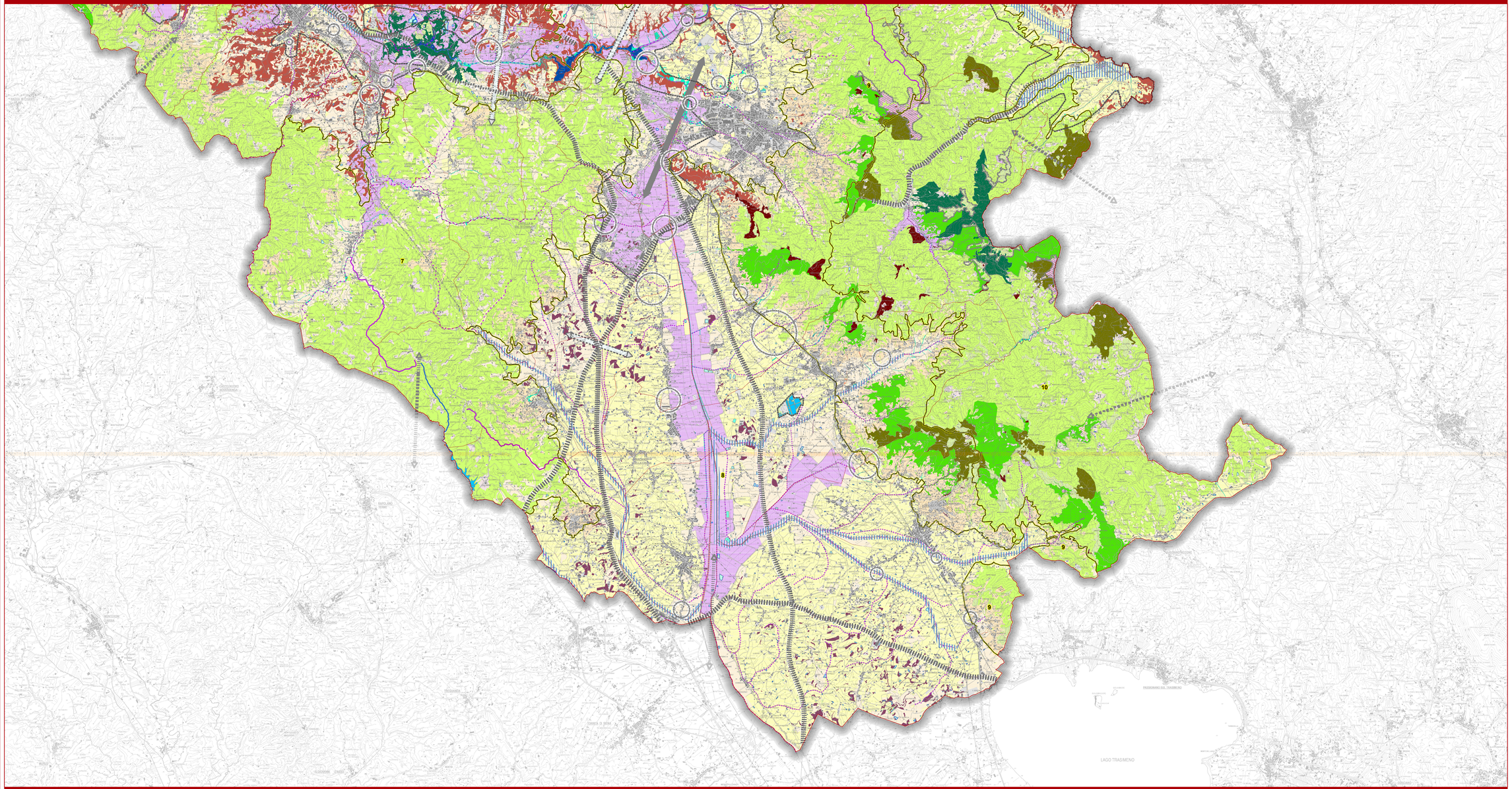
1) Alto Casentino e Pratomagno
2) Pianura del Casentino
3) Alta Valtiberina e montagna del Casentino est
4) Colline nord di Arezzo e basso Casentino
5) Pianura della Valtiberina
6) Valdarno
7) Colline della Valdichiana e Valdarno sud
8) Piana Aretina e Valdichiana
9) Colline est di Arezzo e della Valdichiana
10) Colline della Valtiberina sud